



Faunabeheerzoneoverleg 2024

Vaststellingen, inzichten en aanbevelingen

Van en voor de faunabeheerzones in Vlaanderen

FBZ 3

Juni 2024

OVER DEZE PRESENTATIE

Deze presentatie is het resultaat van de gesprekken die de 'koepel Faunabeheerzone-overleg' organiseerde op 13 en 22 mei als nieuwe formule voor het gekende faunabeheerzone-overleg (cfr. Jachtvoorwaardenbesluit).

De presentatie start met A. enkele vaststellingen, inzichten en aanbevelingen specifiek voor jouw FBZ.

Vervolgens komt er een hele reeks slides met B. 'generieke' vaststellingen, inzichten en aanbevelingen

Dat zijn:

- vaststellingen, inzichten en aanbevelingen die in alle FBZ-en ter sprake kwamen
- vaststellingen, inzichten en aanbevelingen die niet in jouw FBZ ter sprake kwamen maar waarvan de koepel van mening is dat ze relevant of bruikbaar zijn voor (zo goed als) iedereen.

Voor de rapporten van de enquête (afgenomen in april 2024) verwijzen we naar www.everzwijnen.be

INHOUD

A. Vaststellingen, inzichten en aanbevelingen specifiek voor deze faunabeheerzone

B. Vaststellingen, inzichten en aanbevelingen voor alle faunabeheerzones

1. Deelnemers (voldoende en gevarieerd) op lokaal overleg krijgen
2. Het communicatie- en informatienetwerk sputtert nog
3. Blijvend kennis over faunabeheer vergaren en doorgeven
4. Specifiek voor lokale communicatie
5. Strategische planning is een meerwaarde
6. Preventieve maatregelen zijn meer dan draad en rasters
7. Faunabeheer op terrein van lokale besturen
8. Melden van schade en aanwezigheid door iedereen
9. Zorg voor feedback bij melding
10. Gemachtigde Faunabeheerders
11. Bevraging optimaliseren
12. Infomomenten organiseren

A. Vaststellingen, inzichten en
aanbevelingen voor
Faunabeheerzone 3



Samenwerking met lokale terreinbeheerders

Vaststelling en inzicht

- In deze regio zijn er steeds meer everzwijnen aanwezig; lokale actoren verenigen zich. Toch wordt er opgemerkt dat de netwerken zich pas vormen als er effectief aanwezigheid wordt gesignaleerd.

Aanbevelingen

- **Activeer** het lokale netwerk van actoren. Alle actoren kunnen hierin een rol spelen.
- Betrek zeker ook de **lokale terreinbeheerders** (boswachters).
- Maak afspraken rond gebruik van de bestaande **whatsappgroep**
 - zorg dat er iedereen er in zit
 - houd het doel van de groep voor ogen en vermijd berichten die niet ter zake doen.
- Uitnodigingen voor lokaal overleg voor **Natuurpunt**, mogen allen bezorgd worden aan Stefan (stefan.vandamme@natuurpunt.be). Hij zorgt voor **interne verspreiding en coördinatie**.

Samenwerking met Provincie Oost-Vlaanderen

Vaststelling en inzicht

- De provincie is weinig betrokken bij het beheer van de everzwijnen. In de consensustekst staan nog steeds zaken op die door de provincie aangevuld zouden moeten worden.

Aanbeveling

- **Alle actoren** (VVP, actoren uit de koepel, ondersteuning van Levuur, lokale actoren) blijven de **provincie Oost-Vlaanderen betrekken en activeren**.

Samenwerking met Provincie Vlaams-Brabant

Vaststelling en inzicht

- Nog niet alle lokale besturen voelen de urgentie van de aanwezigheid of opkomst van de everzwijnen.
- De provincie speelt vandaag enkel een informerende en ondersteunende rol.

Aanbeveling

- Annemie Deturck (provincie) **contacteert proactief** de gemeenten sinds vorig jaar. Er was ook al een studiedag.
- Voor **samenwerking** met de provincie Vlaams-Brabant, kan je annemie.deturck@vlaams-brabant.be contacteren.

Melden van aanwezigheid

Vaststelling en inzicht

- Er wordt niet altijd melding gemaakt van aanwezigheid.
- De redenen zijn uiteenlopend en kunnen gaan van gebrek aan kennis tot er geen ruchtbaarheid aan geven omwille van individuele belangen.

Aanbeveling

- Alle actoren rekenen er op dat de **aanwezigheid en schade in eer en geweten** gemeld wordt. Het **collectieve belang** van everzwijnbeheer gaat boven dat individuele groepen.

Omschakeling kleinwild naar grofwild

Vaststelling en inzicht

- Er wordt weinig gejaagd op grofwild. Redenen daarvoor zijn uiteenlopend, vb. er is soms te weinig goesting en kennis, het juiste materiaal ontbreekt, de lokale cultuur is nog niet rijp...

Aanbeveling

- **Investeer in lokale kennis en materiaal** en ondersteun elkaar om het **bewustzijn te vergroten** en de omschakeling naar (de kennis over beheer van) **grofwild** te maken.
- Overweeg om in **andere regio's** te gaan **kijken en leren** waar er wel al grofwild beheerd wordt. Maak hierover duidelijke afspraken en stel het leren van elkaar voorop.

Verhoogde aanwezigheid van everzwijnen

Vaststelling en inzicht

- In deze faunabeheerzone wordt alsmaar meer aanwezigheid van passanten en vestiging van everzwijnen gemeld. Blijkbaar is niet iedereen hiervan op de hoogte.

Aanbeveling

- De **Boerenbond** zal de **eigen leden op de hoogte** brengen van verhoogde aanwezigheid en van de **mogelijkheden tot preventieve maatregelen** (dat is meer dan draad en rasters!).
- Het is aangewezen om in de communicatie alle soorten maatregelen mee te nemen; de specifieke maatregel zal afhankelijk zijn van de locatie en de (al dan niet) samenwerking met de jagers.
- Vraag aan de boeren is om ook te **melden** als er aanwezigheid of schade is.

Bejaagbaar maken van terreinen

Vaststelling en inzicht

- Er zijn nog niet overal jachtplannen en faunabeheerplannen in deze zone.
- Dat geldt vooral voor de gebieden van Natuurpunt.

Aanbeveling

- Natuurpunt geeft aan dat eens de **gebieden groot genoeg** zijn, Natuurpunt hiervoor jachtplannen en faunabeheerplannen zal opmaken.

Updaten van lokale contactgegevens

Vaststelling en inzicht

- Er is nog (steeds) geen actuele lijst met contactgegevens van lokale mensen van de verschillende actoren (zie ook maatregel in de consensustekst).

Aanbeveling

- Bezorg de **juiste (contact)gegevens** aan Bert Verbist (bert.verbist@vlaanderen.be). Hij centraliseert de gegevens van de verschillende actoren.

**B. Vaststellingen, inzichten en
aanbevelingen voor alle
faunabeheerzones**



1. Deelnemers (voldoende en gevarieerd) op lokaal overleg krijgen (1/2)

Vaststelling en inzichten

Het lokaal overleg organiseren en voldoende deelnemers vinden en motiveren werkt niet overal even goed. We stellen ook samen vast dat niet alle lokale actoren steeds betrokken worden op het lokaal overleg.

Aanbevelingen

Organiseer het lokaal overleg samen met de gemeente

- De **WBE** zorgt voor een **agenda** met voldoende en interessante **inhoud**, desnoods ook over andere soorten dan everzwijnen maar let dan wel op dat er geen negatieve interferentie komt met de everzwijnendiscussie.
- De **gemeente(n)** staan in voor de **locatie**, het versturen van de **uitnodigingen** ...
- Maak gebruik van de **nieuwe bestuursploeg op 1.1.25** om je lokaal overleg wat zuurstof te geven.
- Betrek de **politie** door een goed persoonlijk contact op te bouwen en hen te informeren over hoe samen te werken met de WBE, vb. melden van verkeersongelukken, veiligheid garanderen op jachtactiviteiten...

1. Deelnemers (voldoende en gevarieerd) op lokaal overleg krijgen (2/2)

- Nodig **breed** uit en leg uit (in vb. een persoonlijke mail of telefoontje) waarom een bepaalde persoon/organisatie daar nodig is. Iedere actor kan immers een rol spelen om het beheer te versterken.

De **mogelijke lokale actoren** zijn:

Jagers uit de WBE
Onafhankelijke jachtrechthouders
Regioconsulenten van de Boerenbond
Landbouwers en landbouworganisaties
Bijzondere veldwachter
Natuurverenigingen
Regionale landschappen
Privé-eigenaars van land en bos
Intercommunale
Gemachtigd faunabeheerder
Natuur en Bos,
boswachter/regiobeheerder

Openbare besturen, als bestuur of als terreinbeheerder
(burgemeester, schepenen van milieu, milieuambtenaar,
communicatieambtenaar, provincie, provinciale ambtenaar)
Politie en/of brandweer
Landbouwraad
Milieuraad
Pers
Bosgroepen
Nationale parken en landschapsparken
Landelijke gilde
...



2. Het communicatie- en informatienetwerk sputtert nog (1/2)

Vaststelling en inzichten

De beschikbare informatie- en communicatiebronnen worden te weinig gebruikt en de info geraakt niet altijd bij de juiste mensen. Hier zijn zeker een aantal verbetermogelijkheden.

Aanbevelingen

Communiceer efficiënt en effectief

- **Lokaal overleg**: Zorg voor **actuele lijsten** met contactgegevens. Gebruik (indien mogelijk) geen generiek e-mailadres, maar **specifieke personen**. Voor Boerenbond mag er in de mailings ook steeds dit adres (studiedienst@boerenbond.be) toegevoegd worden.
- Zorg ervoor dat je de **privacy- en GDPR-wetgeving** respecteert.
- **Van provincies naar gemeente**: Hier is actuele info beschikbaar op de website en bij de everzwijncoördinator. Er bestaat ook een tekst van de provincie Limburg die je kan opvragen.
- Van **gemeente naar burgers** : Maak niet zelf een eigen tekst, maar link door naar www.everzwijnen.be of gebruik de teksten van deze website

2. Het communicatie- en informatienetwerk sputtert nog (2/2)

Vaststelling en inzichten

De beschikbare informatie- en communicatiebronnen worden te weinig gebruikt en de info geraakt niet altijd bij de juiste mensen. Hier zijn zeker een aantal verbetermogelijkheden.

Aanbevelingen

Communiceer efficiënt en effectief

- Alle **stakeholders** naar hun achterban :
 - communiceer **regelmatig** over de **meldpunten** zoals deze te vinden zijn op www.everzwijnen.be.
 - Geef herhaaldelijk **demo's** van faunabeheer.inbo.be tijdens het overleg om informatie te delen over waarnemingen, schade en beheer;
 - Gebruik **screenshots** van deze website bij schriftelijke communicaties (zoals de koepel dat ook doet tijdens het infoluik van het FBZ-overleg)



Screenshot: [Melding maken](#) | [Everzwijnen in Vlaanderen](#)

3. Blijvend kennis over faunabeheer vergaren en doorgeven (1/2)

Vaststelling en inzichten

Het ontbreekt bij (ook bij sleutelactoren) soms nog aan specifieke kennis en informatie over bepaalde onderwerpen, regelgeving, instrumenten en (jacht)technieken in verband met faunabeheer. De noodzakelijke informatie en kennis bestaat nochtans en is ook breed beschikbaar en toegankelijk..

Aanbevelingen

Informeel transparant, proactief en onderbouwd, ook en zeker over **gevoelige onderwerpen**.

Vb. **Jachtplannen**: wanneer ANB terreinen verwerft worden die opgenomen in een jachtplan. Als dat zorgt voor een overlap met een bestaand jachtplan wordt dit uit he bestaande jachtplan gehaald via de procedure bij de arrondissementscommissaris. Als jachtverpachting nodig of wenselijk is kan de plaatselijke jager daarvoor contact nemen met de lokale boswachter.

- De leden van de koepel zorgen ervoor dat de lokale organisaties en actoren (die op hun beurt hun aangesloten leden informeren) op de hoogte blijven van (eventuele veranderingen in) **de jachtwetgeving** zodat deze ten alle tijden terdege gekend is.
- Er dient ook blijvend gecommuniceerd te worden over **de jachttechnieken**, tot deze voldoende vertrouwd zijn bij alle jagers.

3. Blijvend kennis over faunabeheer vergaren en doorgeven (2/2)

Vaststelling en inzichten

Er ontbreekt soms specifieke kennis en informatie over bepaalde onderwerpen, regelgeving, instrumenten en (jacht)technieken. Die noodzakelijke informatie en kennis bestaat en is zeker wel beschikbaar.

Aanbevelingen

- Ook vanuit ANB geeft Bert Verbist opleidingen over **jachtwetgeving**.
- Voor de jagers: meld de **plaats van het afschot** zo nauwkeurig mogelijk (dus niet 'binnen de 250m' of 'in de zone'). Een juiste plaatsindicatie helpt het trekken van juiste conclusies.
- Betrokken actoren zorgen ervoor dat ze hun **achterban informeren en/of sluiten aan bij infosessies en trainingen** van anderen indien deze daarvoor opengesteld zijn.
- Raadpleeg **betrouwbare bronnen** zoals
 - www.everzwijnen.be, gezamenlijke website van alle actoren in het FBZ-overleg.
 - Kompasnaalden van Natuur en Bos: Kompasnaald Everzwijnen of Kompasnaald Jacht
 - [wildapp \(inbo.be\)](http://wildapp.inbo.be)

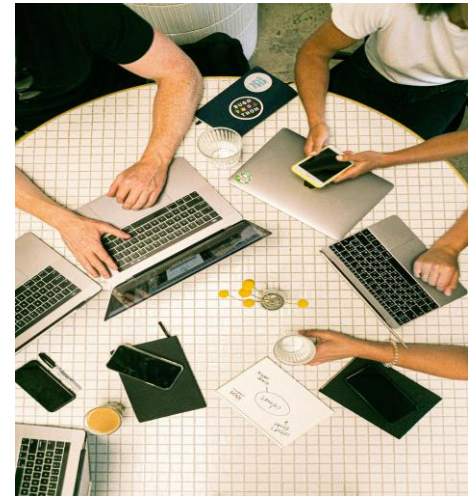

4. Specifiek voor de lokale communicatie

Vaststelling en inzicht

- Er is nood aan materiaal dat voldoende gewicht heeft voor lokale communicatie en informatie.
- Daarnaast is het voor lokale besturen niet eenvoudig om genuanceerd te communiceren over bejaging, aangezien dit tot sterke emoties bij de inwoners kan leiden.

Aanbeveling

- Er bestaat **een basistekst in Limburg**, die kan verspreid worden naar de **andere provincies**.
- Op www.everzwijnen.be staat er enorm veel kant-en-klare informatie, **gebruik** deze en/of **verwijs hier naar door** bij elke communicatie die je doet, **toon** deze bij elk overleg dat je hebt.
- De **wildapp (faunabeheer.inbo.be)** bevat zeer veel objectief verzamelde data, **gebruik** deze en/of **verwijs hier naar door** bij elke communicatie die je doet, **toon** deze bij elk overleg dat je hebt.

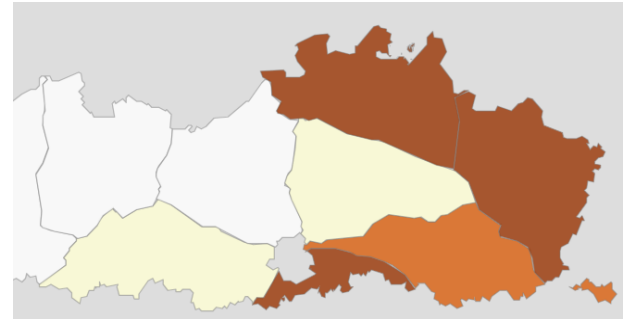

Gerapporteerd afschot 2023, uit wildapp

5. Strategische planning is een meerwaarde

Vaststelling en inzichten

Er ontbreekt vaak een strategie voor everzwijnbeheer voor een groter geheel/gebied. Hierdoor worden meestal ad hoc ingrepen gedaan door één betrokkene. Er zijn al goede voorbeelden voor een globale beheerstrategie die door vele partijen gedragen worden.

Aanbevelingen

Werk een overkoepelende beheerstrategie uit

- Op **lokaal en/of regionaal** vlak (rekening houdend met waar everzwijnen lokaal/en of regionaal voorkomen en schade veroorzaken). Met een **zomerstrategie** en een **winterstrategie**
- Gebruik hiervoor het **lokaal overleg**
- Probeer de strategie met de **verschillende partners door te spreken**. Dat verlicht de individuele inspanningen en vergroot het draagvlak.
- Zoek **expertise en ondersteuning** bv: bij de belangenorganisaties of bij de everzwijncoördinator
- We moeten samen werk maken van het **borgen van de kennis** die nu overal verspreid zit en vaak in de hoofden of bij bepaalde organisaties aanwezig is. De website is een goed begin.



6. Preventieve maatregelen zijn meer dan draad en rasters

Vaststelling en inzicht

We merken dat de meeste actoren enkel bekend zijn met het plaatsen van draad en raster als preventieve maatregelen maar die worden niet altijd even doordacht ingezet.

Aanbeveling, zie ook [Welk dier richtte schade aan? | Dienstensite Natuur & Bos \(vlaanderen.be\)](#)

- Ga na of een combinatie van preventieve maatregelen, gezamenlijke preventieve maatregelen of een andere oriëntatie van preventieve maatregelen niet **doeltreffender en inspaningsefficiënter** zijn.
- Ga na hoe je negatieve effecten van preventieve maatregelen kostenefficiënt kan omzeilen.
- De strategische plaatsing van afsluitingen en rasters en de combinatie is vaak de essentie voor doeltreffendheid. Afsluitingen hebben vaak ook een andere impact op de omgeving (passage voor mens en andere dieren).
- Er wordt momenteel werk gemaakt van een **actueel overzicht van preventieve maatregelen**. Tijdens het overleg kwam al heel wat aan bod (een greep uit de brainstorm):
 - **Bescherming van terrein**
Stroomdraad, rasters, verjaging
 - **Bescherming van gewassen**
Coatings, geurpotten en kalkcyanamide /stikstofmeststof naast de plantrij bij maïs laatste twee nog niet echt bewezen)
 - **Keuze van teelten**
 - **Beter niet**: composthoop onbeveiligd laten



7. Faunabeheer op terrein van lokale besturen

Vaststelling en inzicht

Op terreinen van openbare besturen is er een strikter wettelijk kader voor faunabeheer dan elders. Niet alle openbare besturen hebben ervaring met faunabeheer en voelen zich onvoldoende vertrouwd met de materie om er actief mee aan de slag te gaan.

Aanbeveling

De bestaande draaiboeken kunnen door elke actor **meer concreet en gedetailleerd gemaakt** worden.

Er heeft hiertoe nog niemand initiatief genomen, maar dat zou wel welkom zijn.



8. Melden van schade en aanwezigheid door iedereen

Vaststelling en inzicht

- Aanwezigheid en schade worden nog steeds niet voldoende gemeld.

Aanbeveling

- **Iedereen kan schade en aanwezigheid melden.** Dat moet niet per se de eigenaar of de grondgebruiker van het terrein zijn.
- Het is ook niet erg als er **meerdere meldingen van een schadegeval** binnenkomen, beter een melding te veel dan een melding te weinig.
- Als er meldingen bij de **gemeente** komen, dan moet de gemeente die info ook op de juiste plaats delen/ingeven. De **gemeente en de WBE's kunnen afspraken maken** hoe meldingen lokaal met elkaar worden gedeeld en wie meldingen ingeeft in de meldingsplatformen.
- Toon aan elkaar wat er met de meldingen gebeurt (faunabeheer.inbo.be)
- Communiceer over de acties die genomen worden nadat er meldingen werden gedaan.



9. Zorg voor feedback bij melding

Vaststelling en inzicht

- Wanneer aanwezigheid of schade gemeld wordt, komt er zelden een reactie naar de melder zelf.
- Landbouwers verliezen mede hierdoor de motivatie om te melden.
- Meldingen via Wilder komen automatisch bij de WBE terecht.
- In jachtterreinen worden de meldingen uit wildinzicht.be ook naar de jachtsector gecommuniceerd. Er komt hier ook een GDPR-prof meldingssysteem voor de jagers aan.
- Schademeldingen die bij Natuur en Bos terecht komen via wildinzicht.be (e-loket) worden doorgegeven:
 - Aan de WBE (indien actief)
 - Aan de onafhankelijke jachtrechthouder (indien actief)
 - En is er interne opvolging op eigen terreinen

Aanbeveling

- Indien je melding ontvangt als WBE en al dan niet actie onderneemt, **informeer** dan zeker de melder over hetgeen je gedaan hebt, liefst zelfs vooraf.
- Geef feedback aan de melder vanuit **wat wél mogelijk is** en minder vanuit de beperkingen.
- Het is aan de beheerders van de meldplatformen om blijvend te onderzoeken hoe de **feedbacklussen van de meldingen van de verschillende systemen verbeterd** kunnen worden.



10. Gemachtigde Faunabeheerders

Vaststelling en inzicht

- De minister heeft een team van Gemachtigd Faunabeheerders aangesteld voor snelle en oplossingsgerichte interventie. Het team focust zich ook op bewoond gebied. Er is hier en daar commotie wanneer er contact is tussen de gemachtigde faunabeheerders en de lokale besturen over beheer op lokaal openbaar of niet bejaagbaar terrein (bebouwde omgeving)
- De WBE('s) van de aanpalende terreinen willen graag geïnformeerd en betrokken worden over en bij de afspraken en acties.

Aanbeveling

- Onderzoek lokaal wie er best allemaal wordt betrokken bij (een eerste) overleg met de gemachtigde faunabeheerders.



11. Bevraging optimaliseren

Vaststelling en inzicht

- De bevraging van de betrokken actoren werd dit jaar opnieuw door velen ingevuld.
- De tijd tussen oplevering van de resultaten en de besprekingen in de faunabeheerzones was erg beperkt, waardoor nog niet alle potentieel van de bevraging benut is geweest.
- Uit het luik 'vrije opmerkingen' van de bevraging kwamen weinig concrete/lokale knelpunten of realisaties naar voor.
- De hoedanigheid van elke betrokkene is niet eenduidig afgelijnd. Dat maakt interpretatie van de data niet eenvoudig.

Aanbeveling

- ANB zorgt voor een bevraging vroeger op het jaar zodat een diepgaandere analyse mogelijk is.
- Bepaalde aspecten van de bevraging worden bijgestuurd in functie van de noden en het terrein.



12. Infomomenten organiseren

Vaststelling en inzicht

- Sommige actoren (Boerenbond, ANB, HVV, Jagersliga, lokale actoren, provincie) organiseren informatiemomenten over specifieke subthema's, die goed werken.
- Deze zouden ook interessant kunnen zijn voor andere zones en actoren. Deel webinars, aanpakken van infosessies....

Tip

- Informeer je stakeholders zo breed en gevarieerd mogelijk.
- Enkele goede ervaringen:
 - Webinar
 - Live event (vb. Everzwijnen- en wolvenmarkt)
 - Digitale filmpjes
 - Infomarkt
- Nieuwe ideeën
 - ANB kan infosessie voor politiezones geven
 - Politiezones in Vlaams-Brabant worden op het halfjaarlijks overleg uitgenodigd
 - Infosessies specifiek over preventieve maatregelen
 - Laat info op everzwijnen.be plaatsen

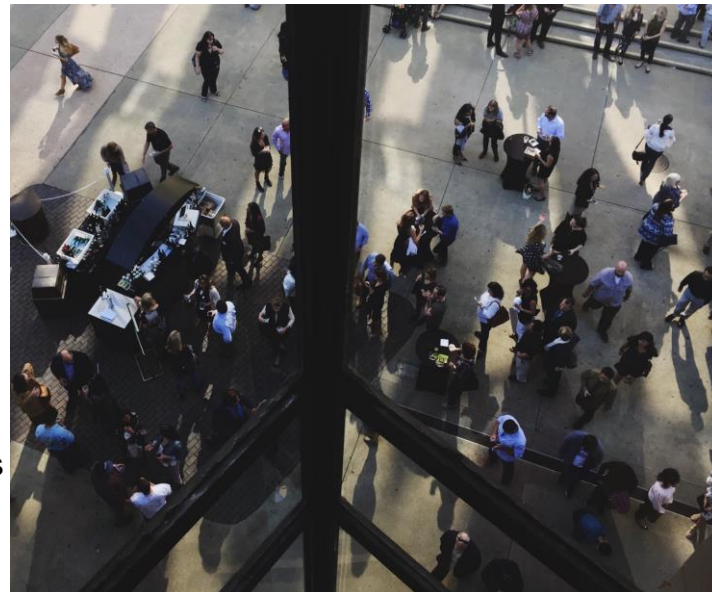

Bedankt

DBP PARTNERS

